

Certificati root della Certification Authority



Guida alla configurazione del certificato root della Certification Authority

INSTALLAZIONE DEI CERTIFICATI CA INFOCERT

I certificati CA InfoCert sono 2 e devono essere scaricati e installati separatamente; scaricare il primo certificato CA InfoCert cliccando [qui](#), scaricare il secondo CA Infocert cliccando [qui](#).

La procedura d'installazione è identica per tutti e due i certificati.

Istruzioni per l'installazione:

1. Salvare il file sul proprio **desktop**:

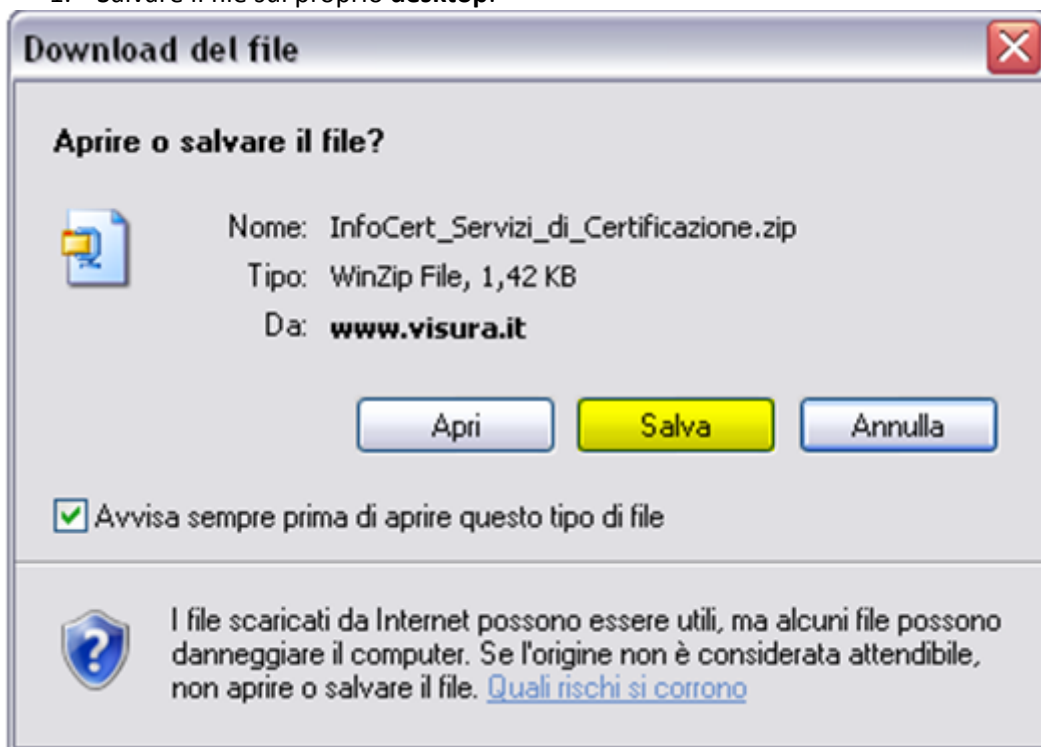

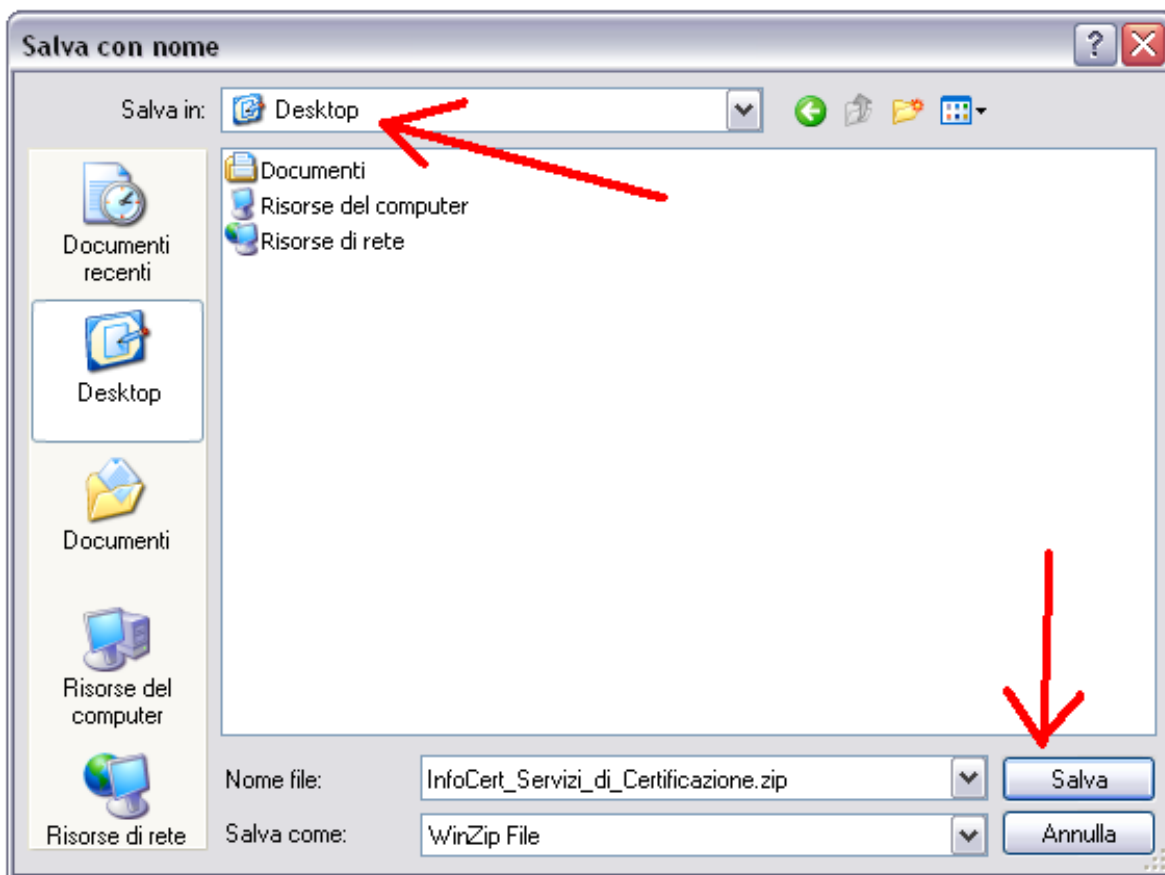

Al termine del salvataggio questa è l'icona presente sul desktop:



Configurazione certificati

2. Estrarre il file come di seguito descritto:

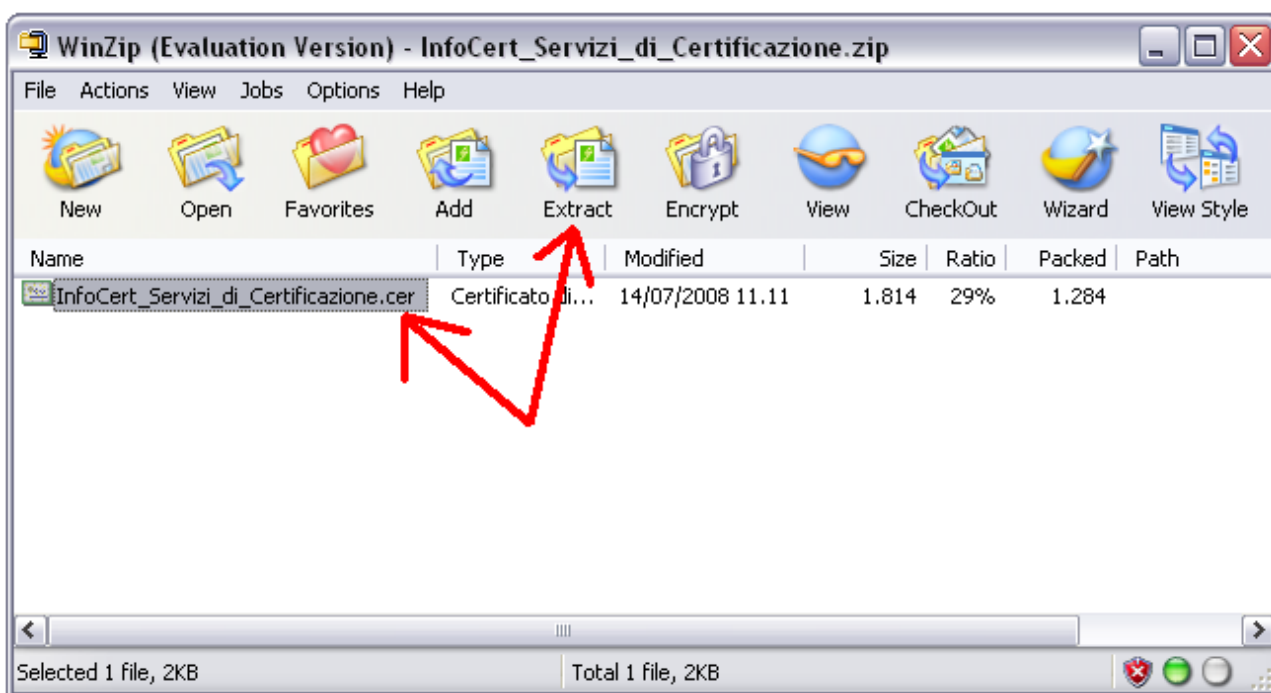
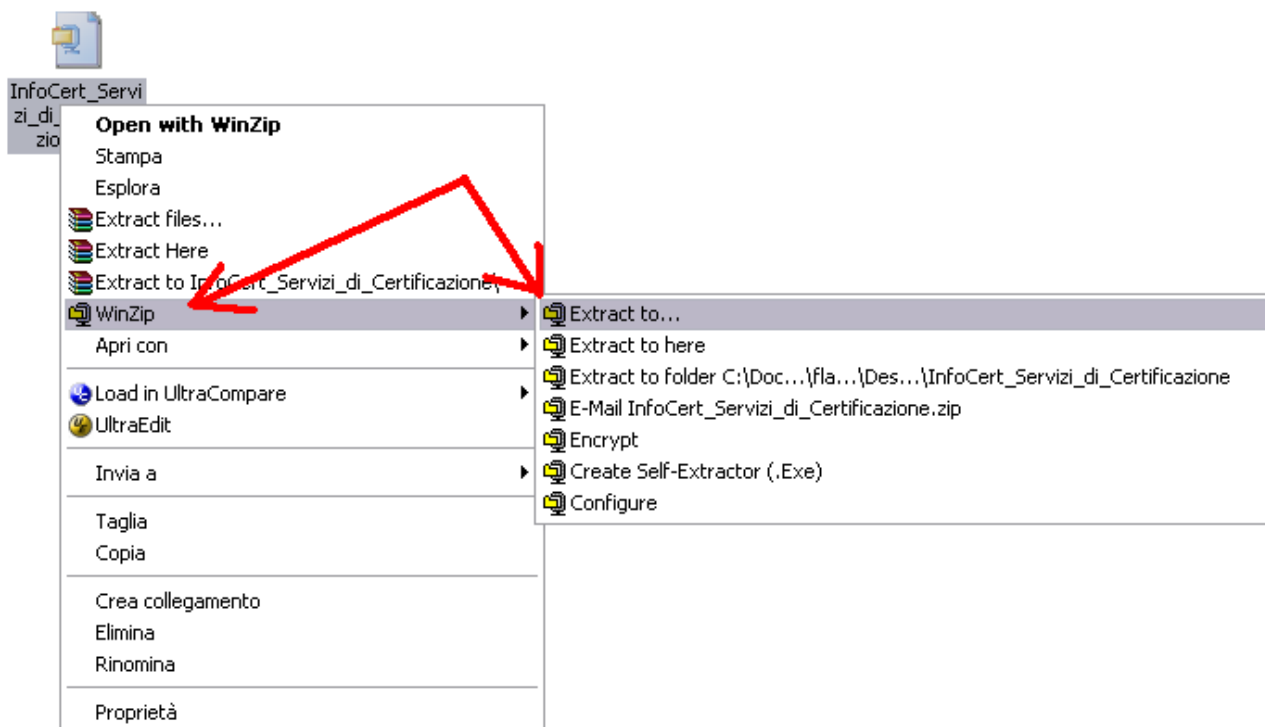

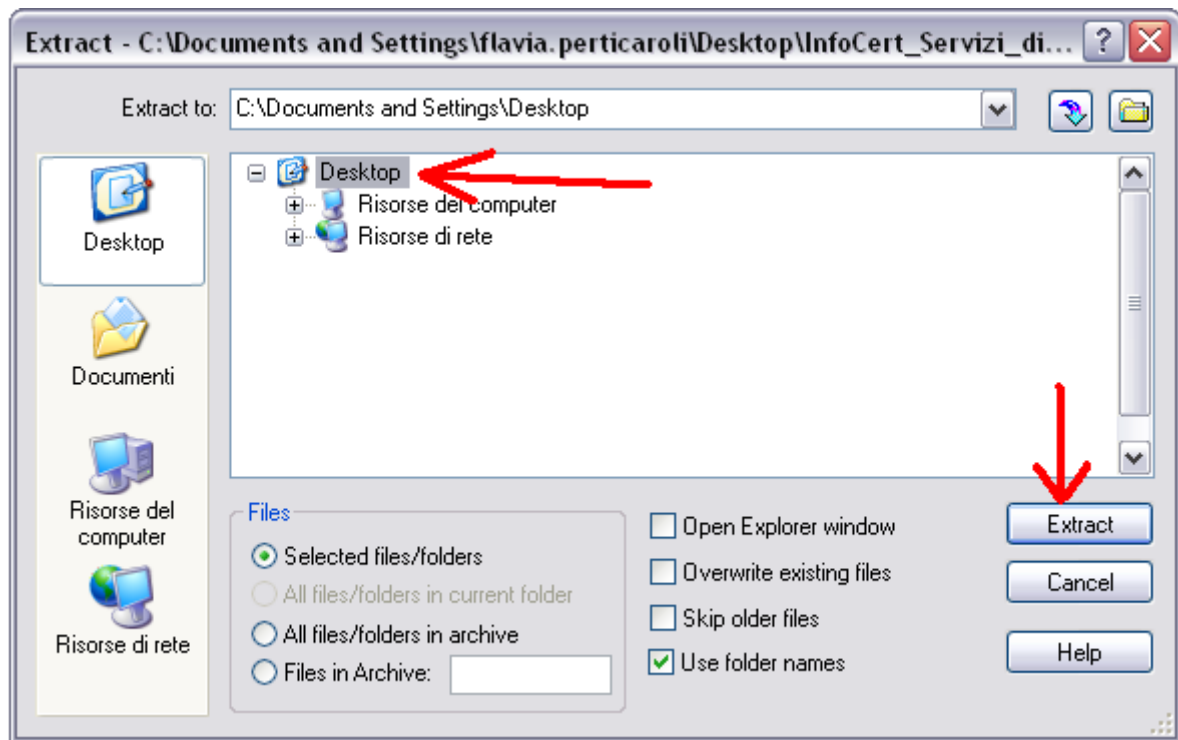

Configurazione certificati

Al termine dell'operazione comparirà la seguente icona sul desktop:



3. Cliccando due volte sull'icona **InfoCert_Servizi di Certificazione.cer** si aprirà la schermata sottostante. Procedere eseguendo l'installazione come di seguito descritto:

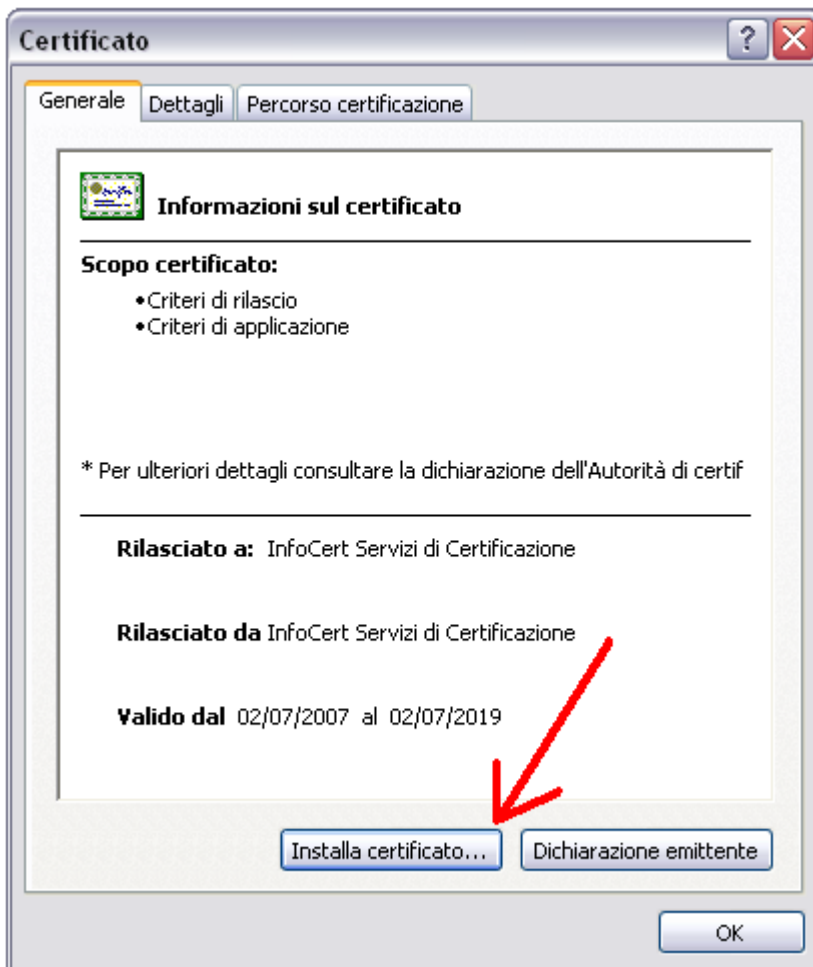

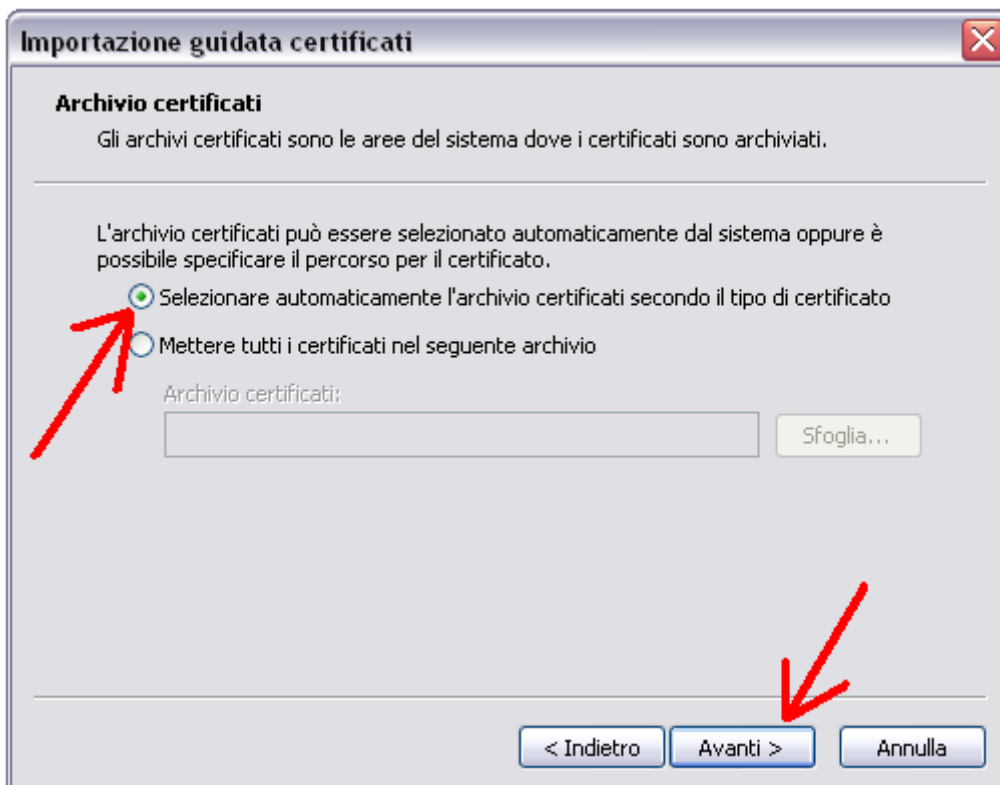

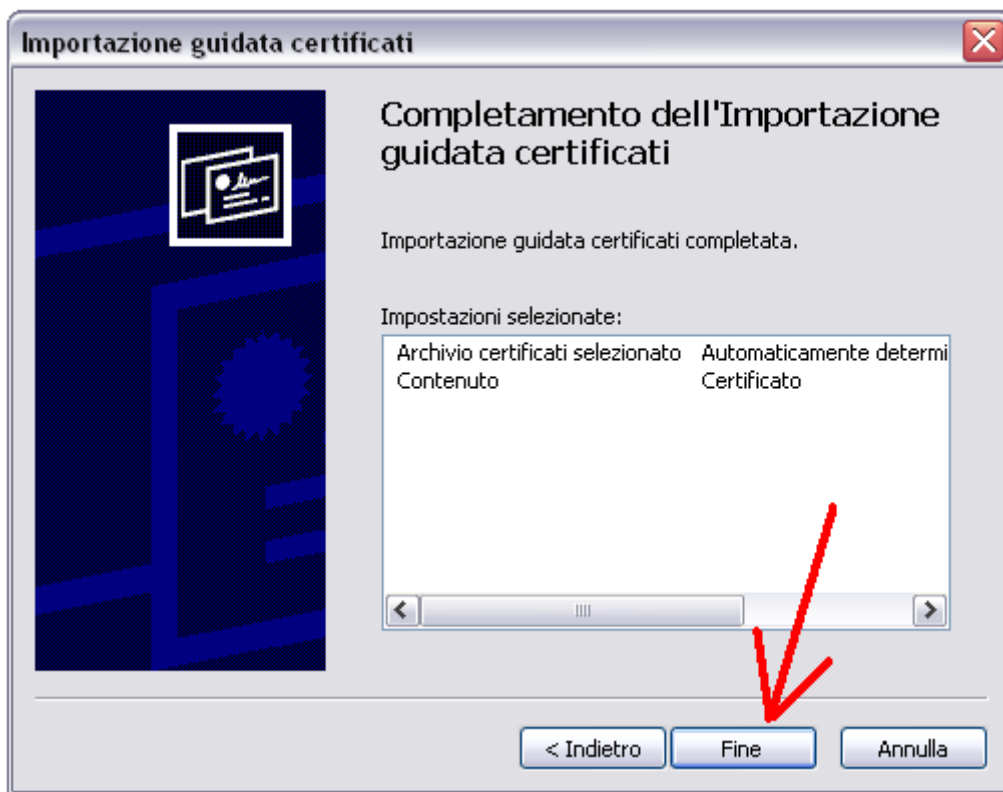

Cliccando su **ok** l'installazione del certificato è completata.

Scaricare il secondo CA Infocert cliccando [qui](#) e ripetere la procedura appena descritta.